Testujeme a testujeme...

Corona kríza nás stále neopustila a preto aj naše aktivity sú na minime. Zásahová jednotka udržuje techniku v zásahu schopnom stave, žiaľ cvičenia a školenia momentálne nemôžme organizovať. Na rok 2021 sme podali žiadosť o zaradenie do A kategórie, tak ako posledné roky, no Krajské riaditeľstvo Hasičského a záchranného zboru sa rozhodlo zaradiť nás do B kategórie. Tento rok sme neabsolvovali ani jeden výjazd (evidujeme iba jedno vypaľovanie trávy, ale naša jednotka bola kvôli údržbe vozidla mimo výjazdu) sústredíme sa na boj s corona vírusom. Tento rok sme pomáhali obci 10x pri celoplošnom testovaní. Na každé testovanie sme poskytli minimálne 4 našich členov, ktorí pomáhali od 7:00 do 20:00 hod.. Jedno odberové miesto sme v spolupráci s obcou zriadili aj v hasičskej zbrojnici, kde sme sa snažili vytvoriť čo najlepšie pracovné podmienky pre odberový tým, ale aj pre testujúcich sa ľudí. Spolu sme takto pomohli približne 540 osobohodinami. Veríme že, situácia sa postupne ukľudní a my nabehneme na bežný režim. Okrem testovania sa nám podarilo zaregistrovať naše zásahové vozidlo T815 do osobitej evidencie ministerstva vnútra. Plynú nám z toho isté výnimky, aby sme mohli efektívnejšie zasahovať. Pokračujeme aj v rekonštrukcii a modernizácii hasičskej zbrojnice. Momentálne finalizujeme rozvody centrálneho vzduchu a kompresorovňu v bývalom sklade PHM, ktorý sme tak tiež zrekonštruovali. Pracujeme aj v hasičskom múzeu, postupne sa nám priestor zapĺňa a dúfame, že Vám ho budeme môcť čím skôr sprístupniť. Čas dokončenia je žiaľ ešte neistý, keďže nás limitujú nákupy potrebného materiálu z dôvodu zatvorenia predajných miest.

Testovanie:

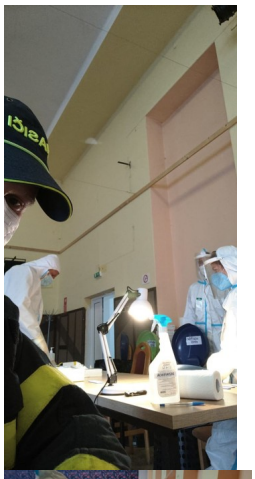

Kompresorovňa, bývalý sklad PHM:

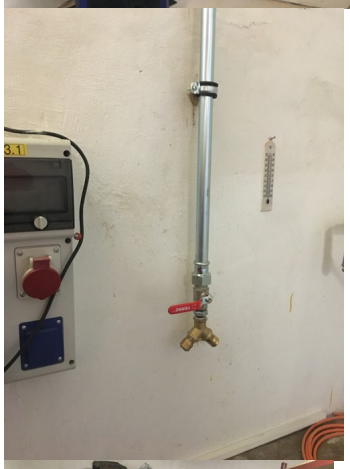

Hasičské múzeum: